

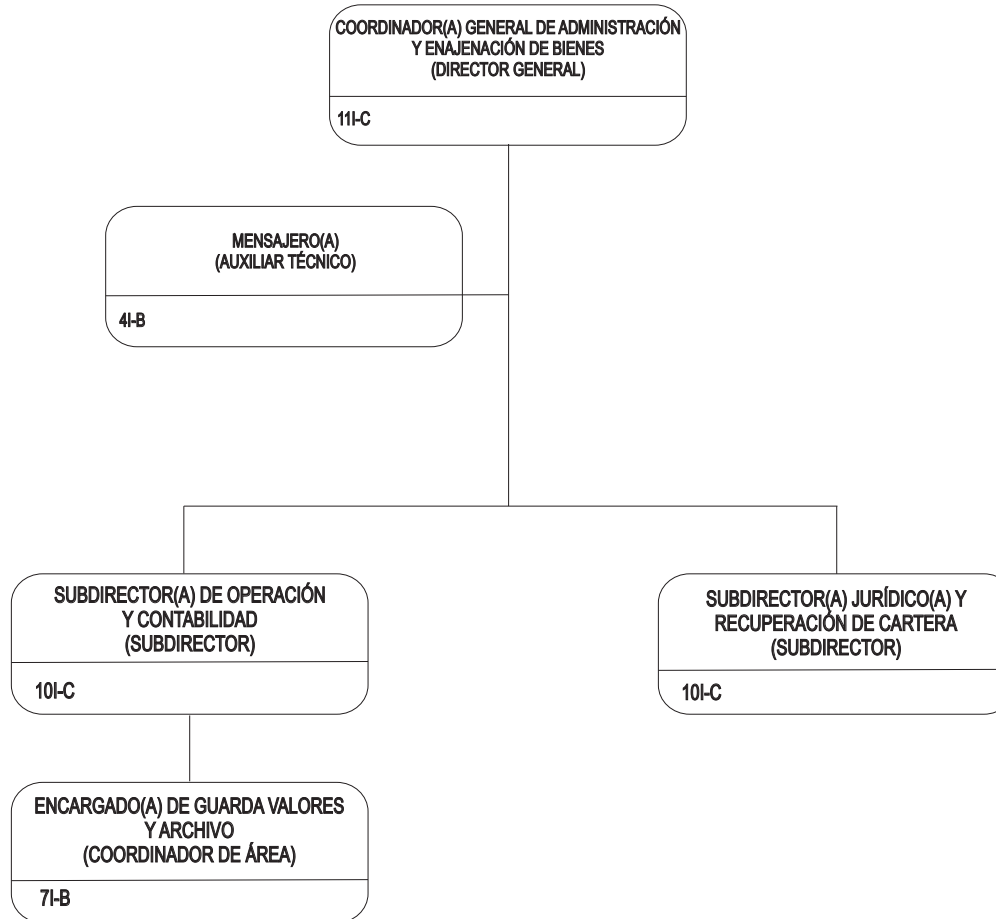

GOBIERNO  
DE SONORA

# Secretaría de Hacienda

## Servicio de Administración y Enajenación de Bienes de Entidades del Gobierno del Estado de Sonora



Confianza:

Nivel	No.
11	1
10	2
<b>Total</b>	<b>3</b>

Base:

Nivel	No.
7	1
4	1
<b>Total</b>	<b>2</b>

<b>Total</b>	<b>5</b>
--------------	----------



GOBIERNO  
DE SONORA

# Secretaría de Hacienda

## Servicio de Administración y Enajenación de Bienes de Entidades del Gobierno del Estado de Sonora

Marzo 2026

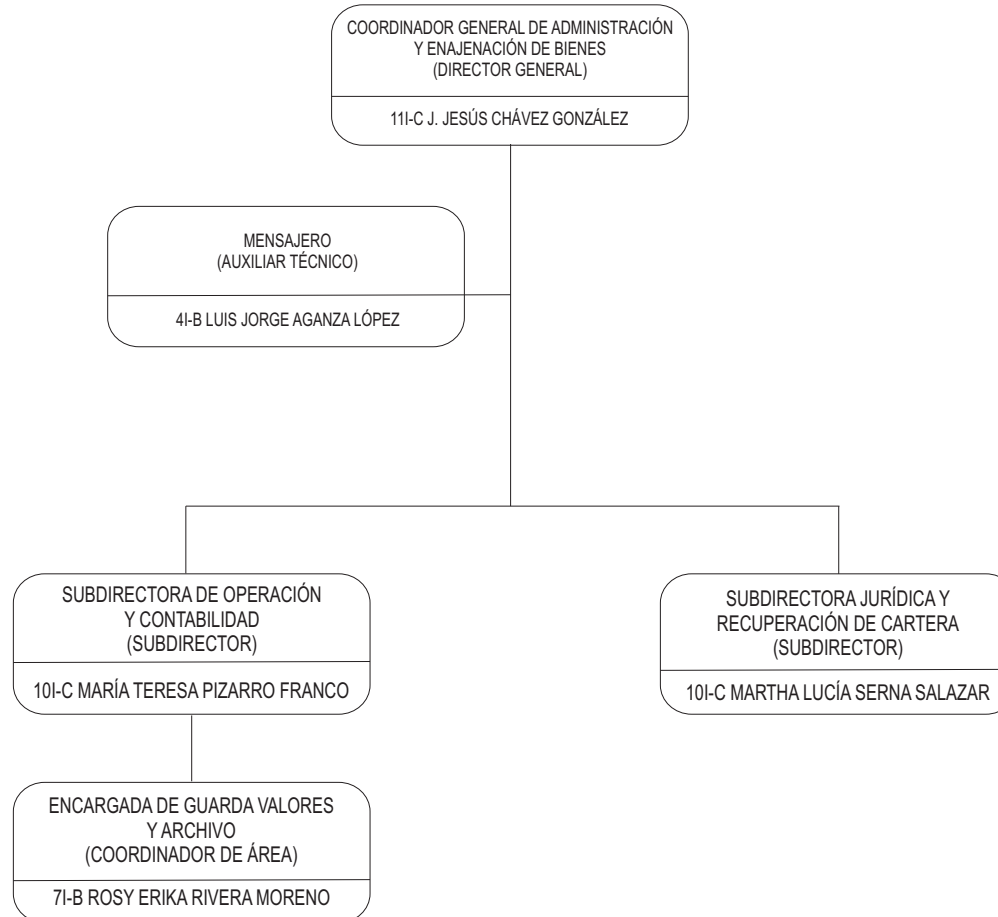

Confianza:

Nivel	No.
11	1
10	2
<b>Total</b>	<b>3</b>

Base:

Nivel	No.
7	1
4	1
<b>Total</b>	<b>2</b>

<b>Total</b>	<b>5</b>
--------------	----------